

Adolfo López Mateos (Tamarindo)

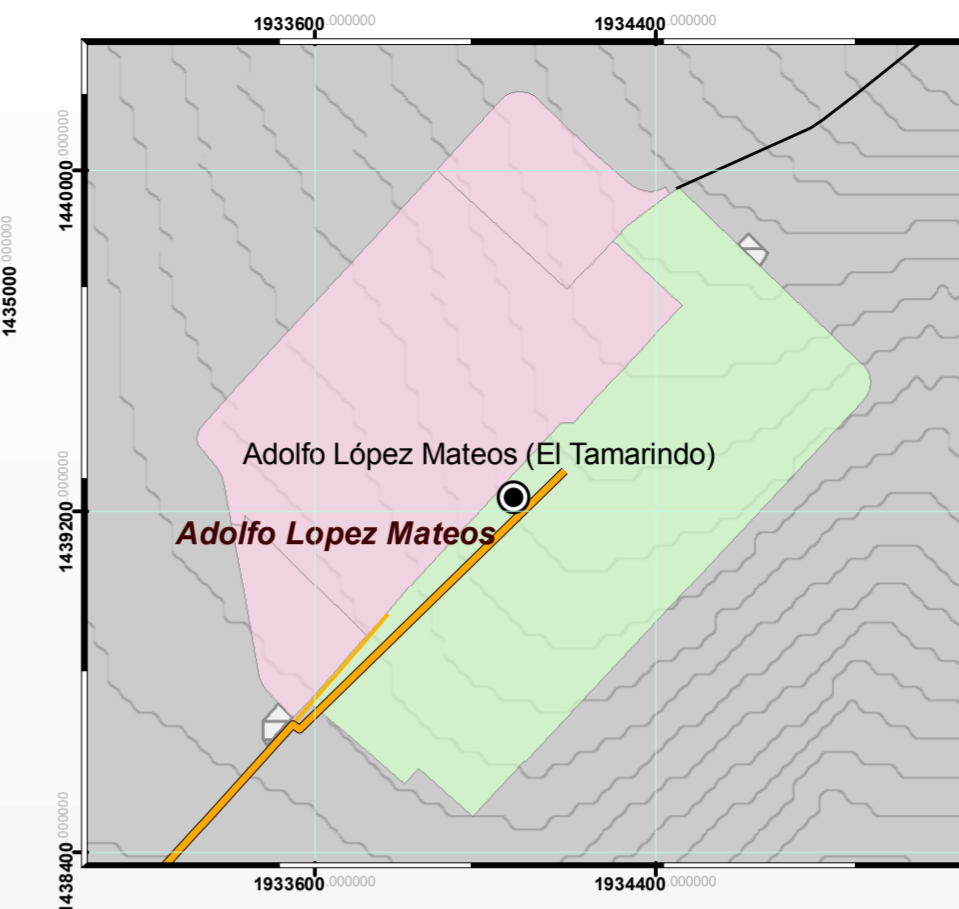

Quila

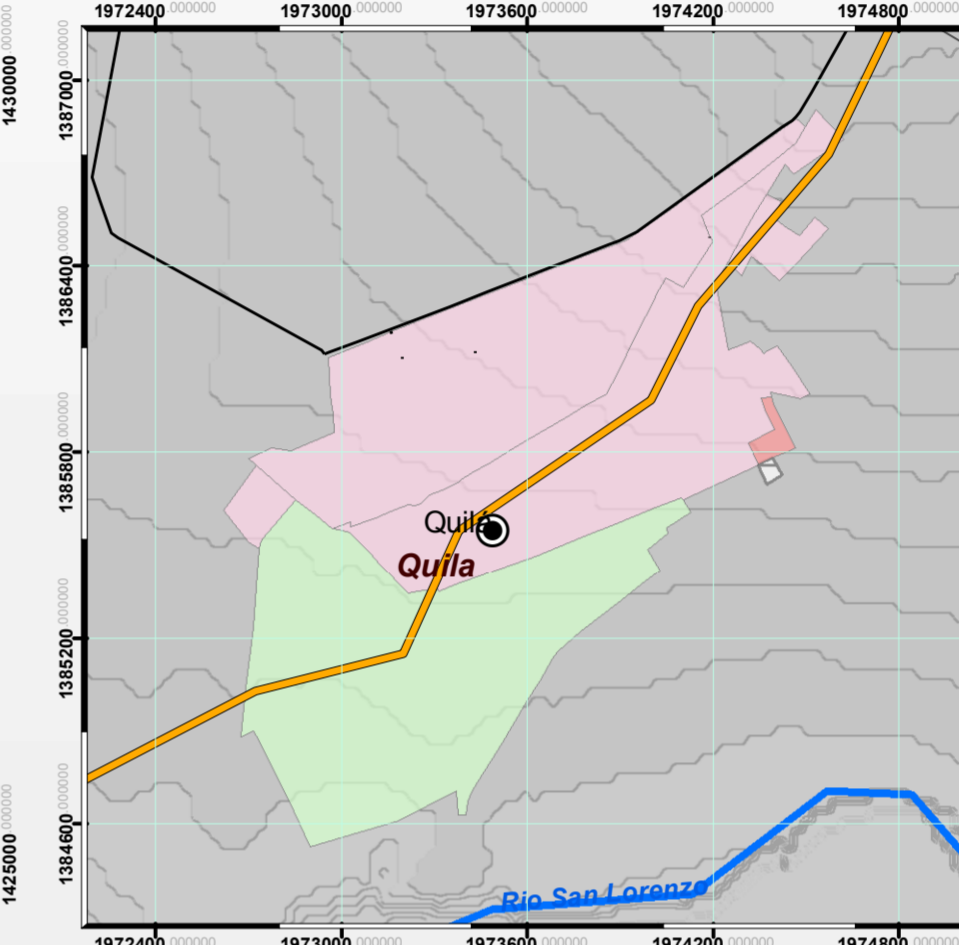

Pueblos Unidos

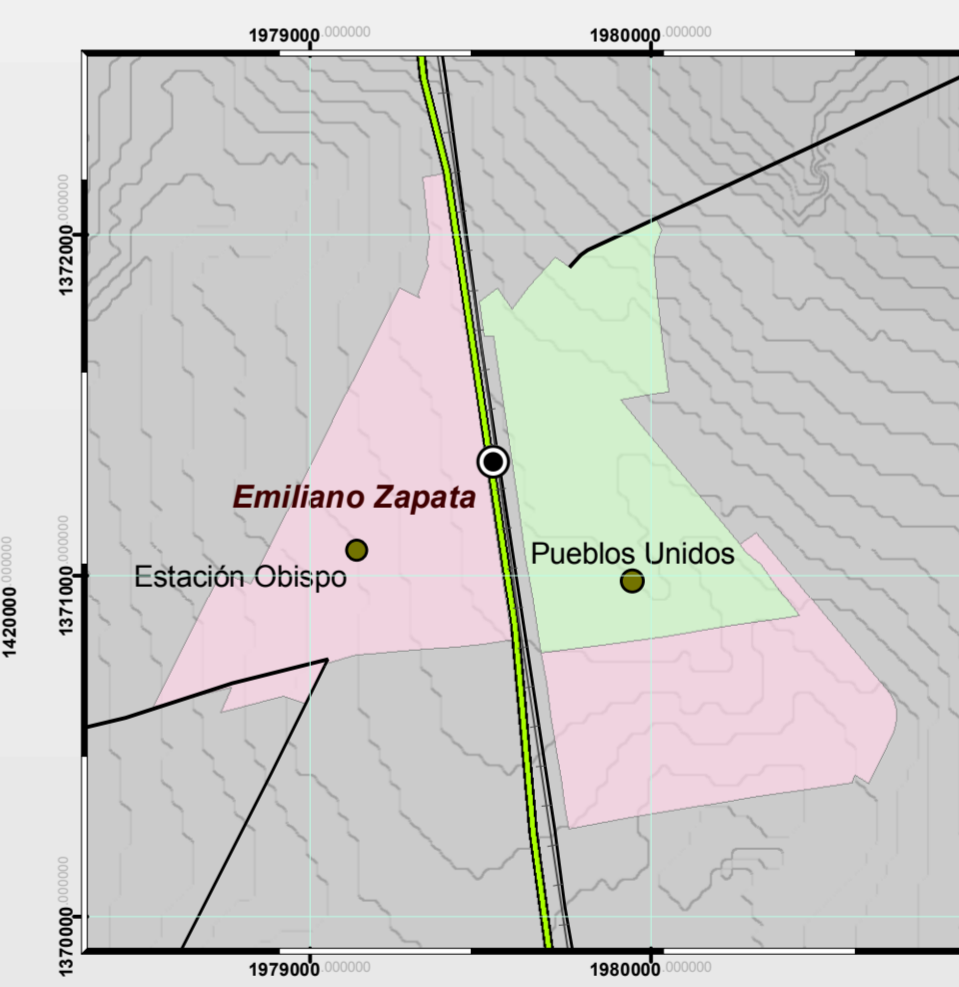

El Limón de los Ramos

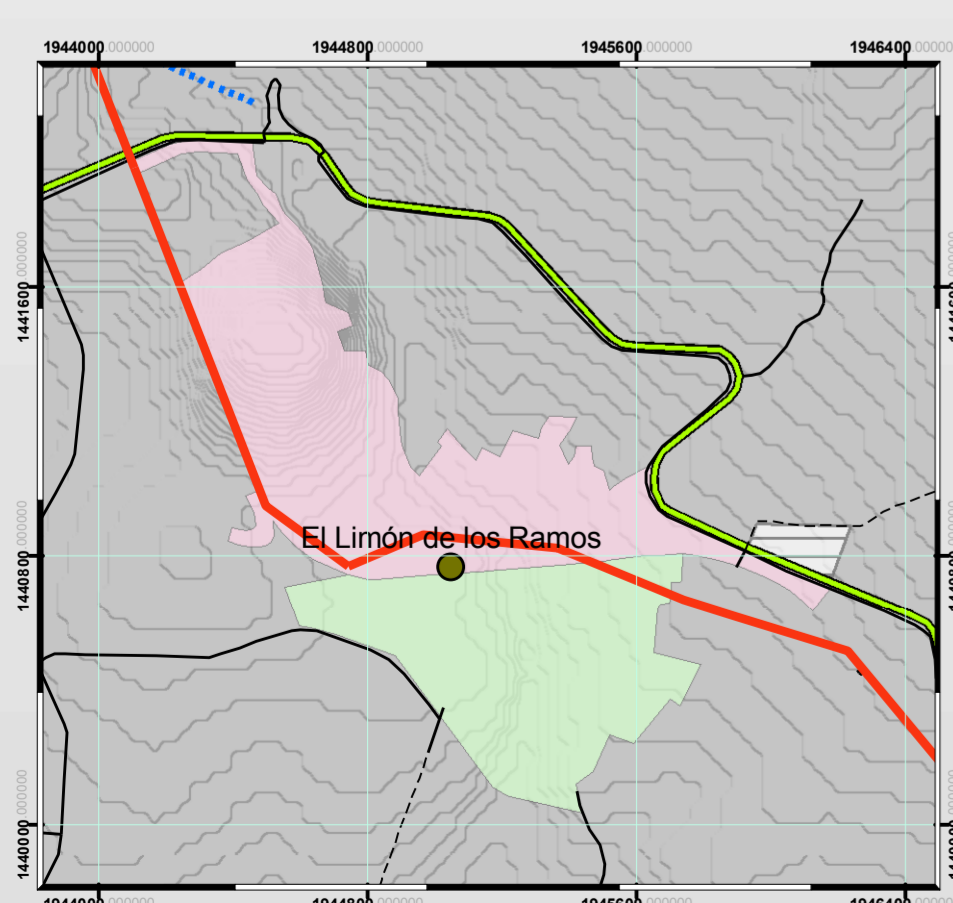

Leopoldo Sánchez Celis

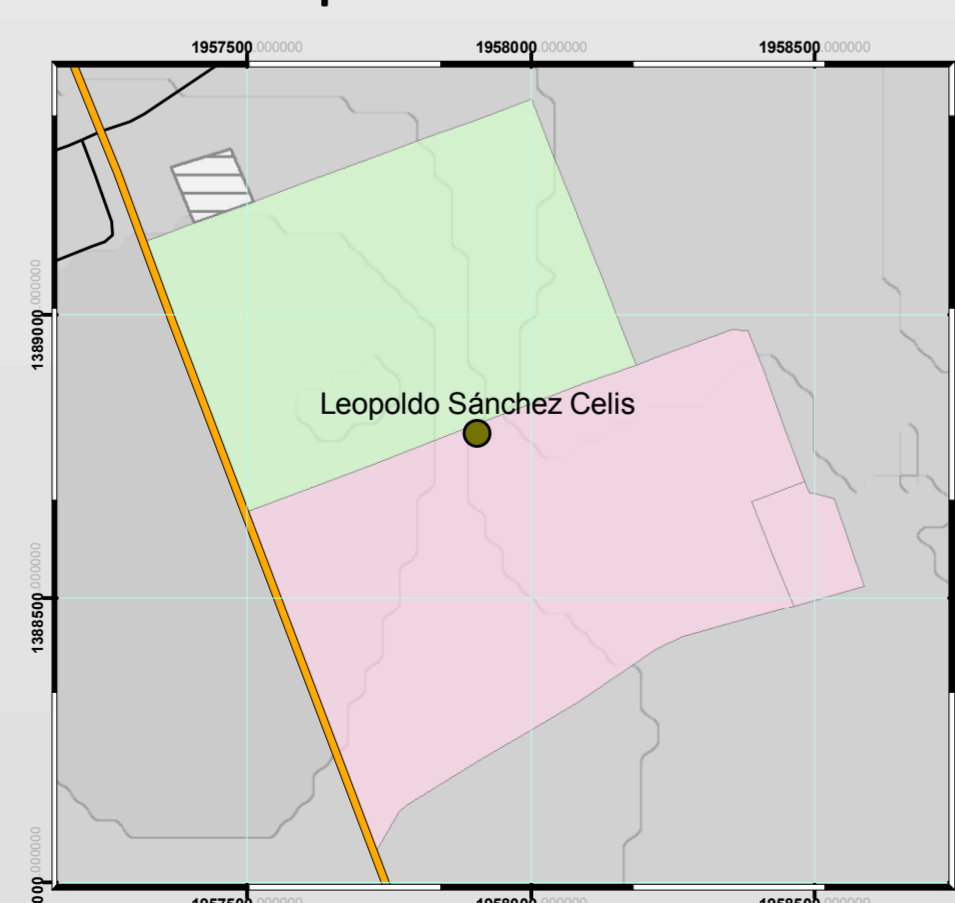

Eldorado

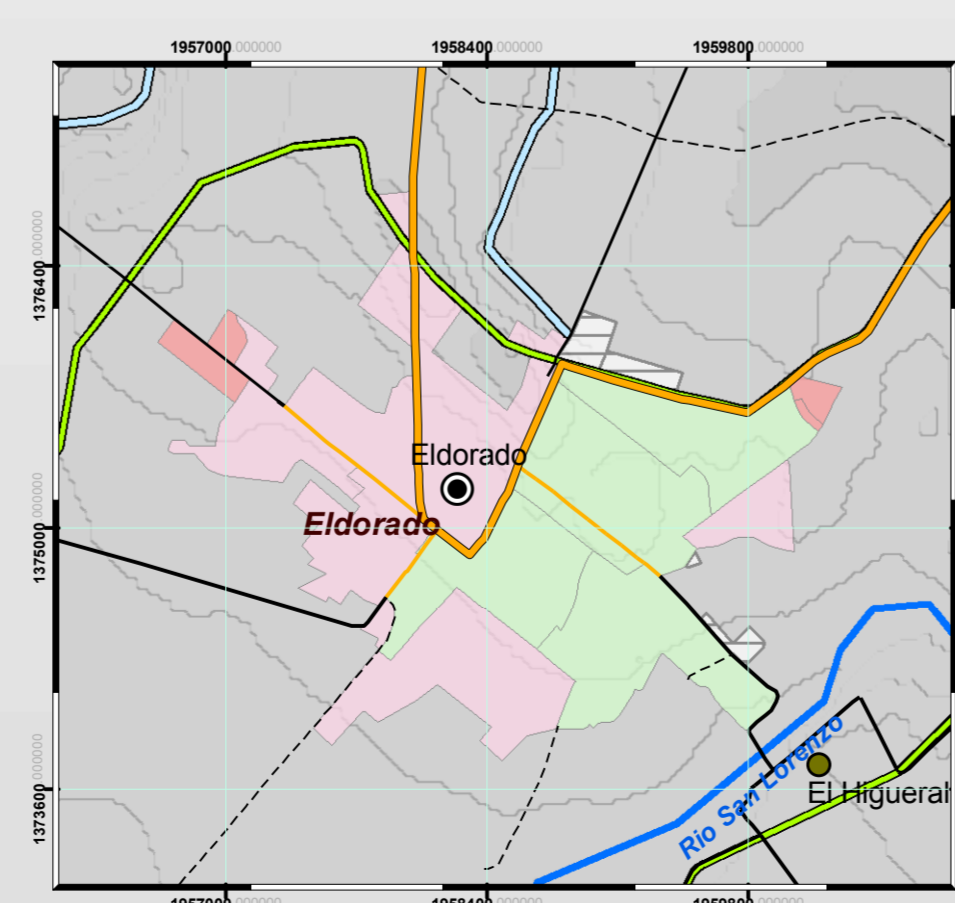

Costa Rica

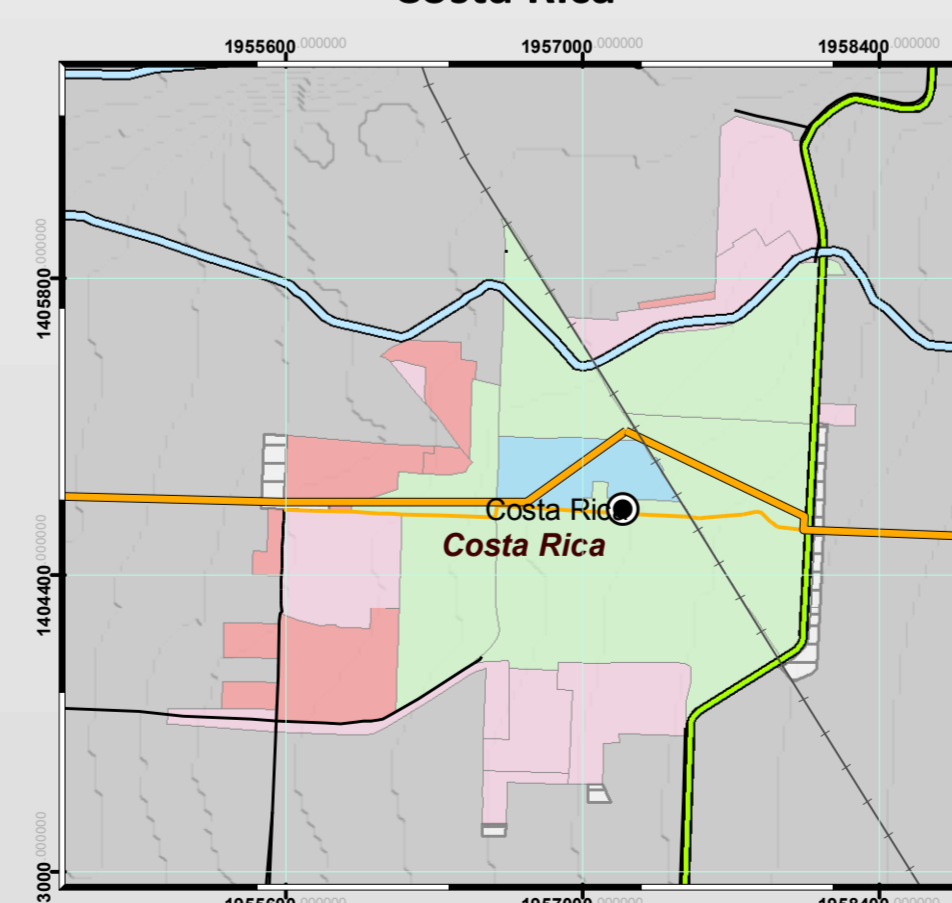

Culiacancito

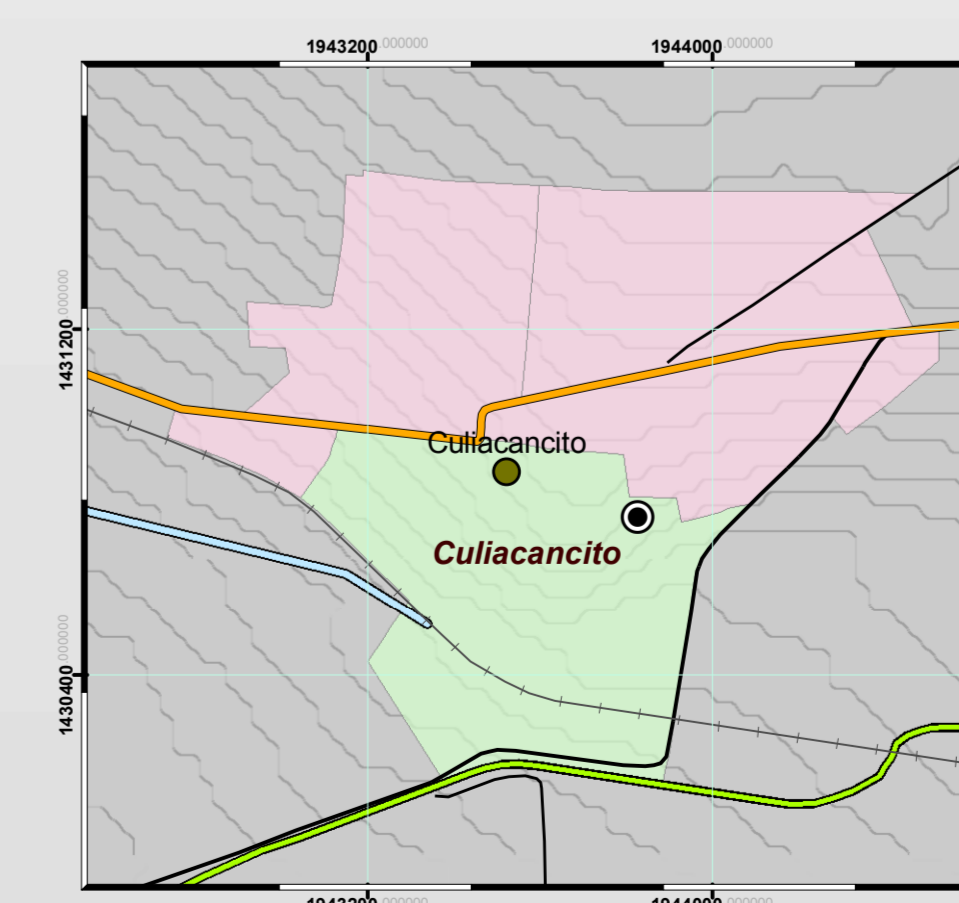

Programa Municipal de Desarrollo Urbano de Culiacán

MT07 Índice de Envejecimiento

Firmas

Leyenda Temática

Índice de Envejecimiento

% de Población de 60 años y mas

- 0.00 a 6.00
- 6.01 a 25.00
- 25.01 a 50.00
- 50.01 a 100.00
- 100.01 a 290.00
- Datos reservados

Simbología

- | | | |
|--------------------|------------------------|-------------------------------|
| Localidad | Cuerpo de agua | Límite Municipio INEGI |
| ● 500 - 800 hab. | ● Cuerpo de agua | Modelo digital de elevación |
| ● 801 - 1200 hab. | — Via férrea | 0 - 12 |
| ● 1201 - 1800 hab. | — Via férrea | 12.01 - 42 |
| ● 1801 - 3000 hab. | — Carretera | 42.01 - 102 |
| ● 3001 - 5000 hab. | — Carretera | 102.01 - 220 |
| ● Culiacán | — Federal | 220.01 - 457 |
| ● Sindicaturas | — Estatal | 457.01 - 929 |
| ● Estación Obispo | — Concesionada | 929.01 - 1,870 |
| ● Pueblos Unidos | — Validad urbana | |
| ● Río | — Carretera | |
| — Perenne | — Camino | |
| — Intermitente | — Vereda | |
| ● Canal | — Límite | |
| — Canal lateral | — Límite Culiacán | |
| — Canal Principal | — Límite Estatal INEGI | |
| — Dren Principal | | |

Parámetros y Estándares Cartográficos
 Proyección: Cónica Conforme de Lambert
 Datum Horizontal: ITRF02
 Esteroide: GRS80
 Fuente: INEGI, 2012, 2000, CONABIO
 Elaboró: Facultad de Arquitectura UNAM
 Fecha: Agosto de 2014 Versión: 1.0
 Responsable: Dr. Ignacio Kunz Bolaños

